

Familienausflug der Pfarre Neufünfhaus

In die Lobau – am Sa, 19. Juni 2010

Eingeladen sind:

- ☺ Eltern(teile) & Kinder
- ☺ Kinder allein
- ☺ Natürlich dürfen auch Freund/innen mitkommen
- ☺ Eventuell Omi/ Opi, Lieblingstante, Taufpat/in

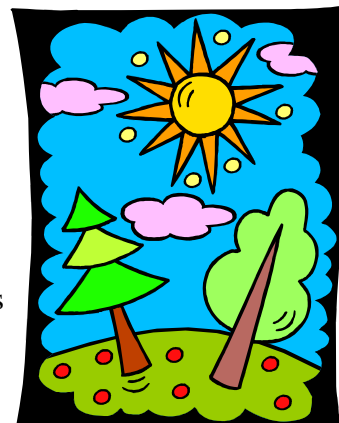

Treffpunkt:

Samstag, 19. Juni, 10.00 in der Kirche Christkönig - Neufünfhaus

Rückkehr:

Ca. 17.00 Pfarre Neufünfhaus (je nach Wetter)

Programm:

- ☺ 10.00: Kurzes gemeinsames Gebet in der Kirche
- ☺ 10.30: Abmarsch zur U-Bahn und zum Bus 91A in die Lobau.
- ☺ 11.45: Ankunft in der Lobau
- ☺ ab 12.30: Picknick , Spielen und Natur genießen
– bei heißem Wetter Möglichkeit zum Plantschen und Baden
- ☺ zwischendurch besuchen wir wieder unseren Freund den Biber im Bibergehege
- ☺ ca.15.30: Aufbruch nach Hause
- ☺ ca. 17.00: Ankunft bei der Pfarre

Mitzubringen:

- ☺ Essen und Trinken für das Picknick
- ☺ Regenschutz
- ☺ Für Erwachsene: Wiener Linien - Fahrschein oder Karte für Wien

Kosten keine

Anmeldungen bitte bei:
(bitte bis Do, 17. Juni)

Pfarrer Martin und Árpád – einfach persönlich oder
(Tel: 982 22 41, Email: pfarre.neufuenfhaus@aon.at)



Ich melde folgende Kinder für den Familienausflug an: _____

Mein Kind wird begleitet von: _____

Mein Kind fährt allein mit.

Nach Ankunft in der Pfarre hole ich mein Kind ab.
 darf mein Kind allein nach Hause gehen.

Datum: _____ Unterschrift des Erziehungsberechtigten: _____